

L 257/07.12.2001.

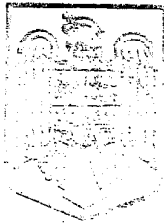

PARLAMENTUL ROMÂNIEI

CAMERA DEPUTAȚILOR

L E G E

pentru aprobarea Ordonanței de urgență a Guvernului nr.90/2000 pentru modificarea și completarea Legii sanitare veterinare nr.60/1974

Camera Deputaților adoptă prezentul proiect de lege.

Art. I.- Se aprobă Ordonanța de urgență a Guvernului nr.90 din 29 iunie 2000 pentru modificarea și completarea Legii sanitare veterinare nr.60/1974, publicată în Monitorul Oficial al României, Partea I, nr.310 din 5 iulie 2000, cu următoarele modificări:

- 1. La articolul I punctul 1, litera b) se abrogă.**
- 2. La articolul I, punctul 6 se abrogă.**
- 3. Articolul V se abrogă.**
- 4. Anexele nr.1, 2, 3, 4 și 6 vor avea următorul cuprins:**

TARIFE
pentru eliberarea autorizației sanitare veterinare de funcționare
a obiectivelor și activităților, a vizelor anuale ale acestora, precum și a
autorizației sanitare veterinare pentru mijloace de transport

Nr. crt.	A. Obiectiv/Activitate	U.M.	lei/U.M.
1.	Stație de incubație tip gospodăresc; Tabără de vară pentru animale; Stână; Stupină; Menajerie;	obiectiv	30.000
2.	Punct de însămânțări artificiale la animale;	obiectiv	50.000
3.	Genoteca de animale; Expoziție de animale și grădină zoologică; Magazin pentru comercializare animale de companie, păsări și pești exotici și/sau hrană, momeli și alte asemenea;	obiectiv	70.000
4.	Ferma de animale; Târg de animale; Stațiune de montă naturală la animale; Instituție sanitară veterinară de referință; Punct farmaceutic veterinar; Cabinet medical veterinar; Laborator de control furaje; Laborator sanitar veterinar; Depozit fibre vegetale, depozit materii prime pentru fabricarea de furaje, precum și alte obiective care influențează starea de sănătate a animalelor; Dispensar sanitar veterinar; Canisa, adăpost pentru câini; Școală pentru dresaj câini; Clinici veterinare universitare;	obiectiv	100.000
5.	Bazine piscicole pentru creșterea materialului piscicol; Stație (punct) de spălare și dezinfecție mijloace de transport;	obiectiv	150.000

6.	<p>Stație de incubație tip industrial; Bazine piscicole pentru material biologic; Farmacie veterinară; Unități de tehnică medicală veterinară; Herghelie, hipodrom; Depozit de material seminal; Baze de achiziție a animalelor; Clinică veterinară sau spital veterinar; Pensiune pentru animalele de companie; Frizerie pentru animalele de companie; Depozit de produse de uz veterinar; Fermă de carantină; Unități de dezinsecție, dezinsecție și deratizare; Unități de reproducție și de selecție animală; Fabrică pentru hrana animalelor; Unități de cercetare științifică de animale, inclusiv cele care utilizează animale de experiență; Unități specializate pentru producerea unor biostimulatori, premixuri și nutrețuri, medicamentate; Unitate pentru producerea unor biopreparate sau medicamente de uz veterinar; Unități de recoltare material seminal;</p>	obiectiv	500.000
7.	<p>Fabrică de nutrețuri combinate; Fabrică producătoare de medicamente, biopreparate și alte produse de uz veterinar;</p>	obiectiv	1.000.000
8.	<p>Puțuri seci, cimitire de animale, crematorii;</p>	obiectiv	nu se taxează
9.	<p>Punct sau centru colectare lapte; Punct sau centru colectare ouă; Punct sau centru colectare miere; Cantină;</p>	obiectiv	100.000
10.	<p>Unitate prelucrare industrială a cadavrelor, produse de origine animală confiscate, subproduse necomestibile;</p>	obiectiv	300.000
11.	<p>Centru (punct) de tăiere; Depozit subproduse necomestibile; Punct desfacere: ouă, miere și altele; Punct sau centru colectare pește; Chioșc desfacere pește, produse din pește; Punct sau centru colectare batracieni, gasteropode, crustacee, fructe de mare; Centru colectare, prelucrare lapte;</p>	obiectiv	500.000

	<p>Fast-food; Pescărie; Rotiserie, bufet; Carmangerie, măcelărie; Unități porționare, preambalare carne și produse din carne; Alte unități nenominalizate de prelucrare, depozitare carne, produse și subproduse comestibile și necomestibile; Atelier semiconserva pește; Alte unități nenominalizate de prelucrare, depozitare pește, produse din pește, batracieni, gasteropode, crustacee, fructe de mare; Unități porționare, preambalare produse lactate; Alte unități nenominalizate pentru prelucrare, depozitare lapte, produse lactate; Unități de colectare, depozitare ouă; Alte unități nenominalizate pentru prelucrare, depozitare ouă, produse din ouă; Unități de colectare și prelucrare miere, alte produse; Alte unități nenominalizate pentru prelucrare, depozitare miere, produse apicole; Alte unități de alimentație publică nenominalizate; Magazin alimentar și/sau mixt;</p>		
12.	<p>Atelier preparate carne; Catering;</p>	obiectiv	700.000
13	<p>Depozit alimentar, depozit frigorific; Restaurant, indiferent de specific; Hală pentru desfacere produse de origine animală;</p>	obiectiv	800.000
14.	<p>Fabrică înghețată; Laborator cofetărie și/sau laborator patiserie; Unități prelucrare batracieni, gasteropode, crustacee, fructe de mare; Alte unități nenominalizate pentru prelucrarea laptelui;</p>	obiectiv	1.000.000
15.	<p>Fabrică produse din carne: conserve, semiconserva, preparate din carne, salamuri crude; Fabrică semipreparate culinare din carne și mixte</p>	obiectiv	1.200.000

	Unități de tranșare carne; Unități prelucrare membrane naturale; Unități fabricație membrane artificiale; Fabrică conserve, semiconserve pește; Fabrică produse lactate; Fabrică produse ouă;		
16.	Abator; Antrepozit frigorific; Supermarket;	obiectiv	1.500.000
17.	Combinat de carne.	obiectiv	2.000.000

Nr. crt.	B. Mijlocul de transport	U.M.	Taxa (lei/U.M.)
1.	Șlep;	Mijloc de transport	50.000
2.	Vagon pentru transport animale, vagon frigorific și izoterm pentru produse de origine animală;	Mijloc de transport	100.000
3.	Navă pescador, aeronavă cargo;	Mijloc de transport	250.000
4.	Mijloace auto specializate pentru transport animale, produse de origine animală, furaje, produse de uz veterinar și alte produse supuse controlului sanitar veterinar;	Mijloc de transport	300.000

Notă: Autorizațiile sanitare veterinare de funcționare și cele pentru mijloacele de transport se vizează anual, percepându-se jumătate din taxa prevăzută pentru eliberarea acestora.

TARIFE

pentru eliberarea avizului sanitar veterinar de import, export, tranzit, a acordului sanitar veterinar de import, a certificatului de abilitare și a certificatului de înregistrare și reînregistrare a medicamentelor, produselor biologice și a altor produse de uz veterinar

Nr. crt.	SPECIFICAȚIE	U.M.	LEI/UM/ PRODUS
1.	AVIZ SANITAR VETERINAR DE IMPORT: - materii prime furajere, furaje concentrate, bumbac, premixuri, aditivi furajeri, făinuri proteice, medicamente pulvis și altele;	tona	300
	- animale mici pentru reproducție, animale mici pentru măcelărie, animale mici pentru concurs, expoziții, păsări exotice;	cap	300
	- animale mijlocii pentru măcelărie, animale mijlocii pentru reproducție;	cap	300
2.	- ouă pentru incubație;	1000 bucăți	1000
3.	- animale mari pentru măcelărie, animale mari pentru concurs, animale mari pentru reproducție;	cap	2500
	- păsări pentru carne;	cap	500
	- păsări pentru reproducție, porumbei pentru concurs, expoziții, alte manifestări;	cap	500
4.	- pui de o zi;	1000 cap.	1000
	- pui reproducție și/sau creștere;	1000 cap.	
5.	- animale de companie (câini, pisici, maimuțe și altele);	cap	5000
6.	- medicamente, produse biologice, kituri de uz veterinar, alte produse de uz veterinar, până la 1000 flacoane;	lot	15000
7.	- medicamente de uz veterinar, alte produse de uz veterinar, între 1000 - 5000 flacoane;	lot	20000
8.	- medicamente de uz veterinar, alte produse de uz veterinar, peste 5000 flacoane;	lot	40000
9.	- familii de albine;	familie	nu se taxează
10.	- ouă pentru consum;	1000 buc.	2.500
11.	- lapte, lapte condensat;	100 litri	2.500
12.	- slănină crudă, grăsimi tehnice;	tona	4.000

13.	- subproduse comestibile (cap, creier, limbă, burtă, organe, membrane, etc.); - untură, cochilii de melci, organe necomestibile, coarne, copite, unghii, onглоane, aditivi și emulgatori alimentari, clei de oase, enzime pentru industria alimentară, adezivi pentru industria alimentară, izolat proteic alimentar, gelatină alimentară și tehnică;	tona	5.000
14.	- produse lactate proaspete (iaurt, frișcă, etc), lapte praf, unt, brânzeturi, cașcaval, înghețată, inclusiv praf de înghețată, ingrediente și arome pentru înghețată, subproduse lactate (zer, cazeina), cheag, gogoși de mătase, condimente, lână, pici brute, pene, păr;	tona	10.000
15.	- produse apicole (ceară, polen, venin, etc.);	Kg.	1.500
16.	- ouă de viermi de mătase;	Kg.	15.000
17.	- produse din ouă (praf, maioneză, melanj, etc.), miere de albine, membrane artificiale;	tona	15.000
18.	- pește viu, pește proaspăt, refrigerat, congelat, produse din pește, inclusiv icre, pulpe de broască, carne melci, stridii, scoici, raci, fructe de mare, vânat mare, vânat mic (în blană, în pene); - căzătură, coarne, conserve și concentrate pentru hrana animalelor, carne (toate speciile), conserve, semiconserve, preparate din carne, inclusiv supe și sosuri concentrate, piei semiprelucrate, subproduse de abator pentru industria farmaceutică;	tona	20.000
19.	- trofee vânătoare și blănuri;	bucata	60.000
20.	- alte produse nenominalizate;	tona kg hl sau alte unități de măsură	5.000
21.	- mostre până la 100 kg total; - produse de uz veterinar pentru înregistrare; - ajutoare umanitare; - donații în cadrul ajutoarelor umanitare de orice fel;		nu se taxează
22.	CERTIFICAT DE ABILITARE;	bucata	250.000

23.	CERTIFICAT DE ÎNREGISTRARE ȘI REÎNREGISTRARE MEDICAMENTE, PRODUSE BIOLOGICE ȘI ALTE PRODUSE DE UZ VETERINAR;	produs	7.000.000
24.	ACORD SANITAR VETERINAR DE IMPORT;	bucata	30.000
25.	AVIZ SANITAR VETERINAR PENTRU EXPORT: - animale, produse de origine animală, furaje și alte produse supuse controlului sanitar veterinar;		nu se taxează
26.	AVIZ SANITAR VETERINAR DE TRANZIT: - animale, produse de origine animală, furaje și alte produse supuse controlului sanitar veterinar.		nu se taxează

Notă: Taxa pentru cantitățile exprimate în fracțiuni față de unitatea de măsură prevăzută în prezenta ordonanță de urgență se calculează proporțional cu cantitatea avizată.

ANEXA nr.3

TARIFE
pentru eliberarea avizului sanitar veterinar privind
amplasarea, proiectarea și construirea obiectivelor supuse
controlului sanitar veterinar

Taxele pentru eliberarea avizului sanitar veterinar privind amplasarea, proiectarea și construirea de noi obiective supuse controlului sanitar veterinar sunt în valoare de 50% din taxa prevăzută pentru autorizarea sanitară veterinară de funcționare a acestora.

TARIFE

pentru eliberarea certificatelor sanitare veterinare pentru transportul intern al animalelor, produselor de origine animală, furajelor și altor mărfuri supuse controlului sanitar veterinar, precum și a certificatelor de sănătate pentru export animale și certificate sanitare veterinare pentru export produse, subproduse comestibile și necomestibile de origine animală

Nr. crt.	Specificație	U.M.	Taxa (lei/U.M)
1.	A. Pentru intern: Certificat sanitar veterinar pentru transport animale;		nu se taxează
2.	Certificat sanitar veterinar pentru transport ouă de viermi de mătase;		nu se taxează
3.	Certificat sanitar veterinar pentru transport puiet de pești fitofagi, icre embrionate și puiet de pește sau pește destinat repopulării;		nu se taxează
4.	Certificat sanitar veterinar pentru transport gunoi de grajd în scopul comercializării;		nu se taxează
5.	Certificat sanitar veterinar pentru transport cadavre, deșeuri de abator;		nu se taxează
6.	Certificat sanitar veterinar pentru transport furaje;	tona	5.000
7.	Certificat sanitar veterinar pentru transport ouă pentru incubație;		nu se taxează
8.	Certificat sanitar veterinar de transport produse de origine animală: - carne toate speciile, inclusiv vânat împușcat destinat consumului public; - slănină, seu, subproduse comestibile: organe, intestine, stomace; - grăsimi tehnice, oase, păr, piei, coarne, unghii, copite; - alte produse de origine animală nenominalizate; - produse din carne (preparate din carne, conserve, semiconserve carne, alte produse din carne); - lapte lichid și lapte condensat; - produse lactate proaspete; - brânzeturi, unt, înghețată, lapte praf, praf de înghețată, cazeină;		nu se taxează

	<ul style="list-style-type: none"> - alte produse din lapte nenominalizate; - pește viu, pește refrigerat, pește congelat, pește sărat, pește afumat; - conserve, semiconserve pește; - icre de sturion; - icre tarama; - alte produse din pește nenominalizate; - miere de albine; - produse apicole (ceară albine, lăptișor de matcă, polen etc); - alte produse apicole nenominalizate; - ouă pentru consum; - produse din ouă (melanj, praf de ouă, maioneză); - alte produse din ouă nenominalizate. 		
9.	Certificat sanitar veterinar de sănătate animală pentru intern;		nu se taxează
10.	<p>B. Pentru export:</p> Certificat sanitar veterinar pentru sănătate pentru export animale și certificat de transport internațional;		nu se taxează
11.	Certificat sanitar veterinar pentru export produse, subproduse comestibile și necomestibile de origine animală, cu excepția trofeelor;		nu se taxează
12.	Certificat sanitar veterinar de sănătate pentru export trofee: <ul style="list-style-type: none"> - urși, cerbi; - capre negre; - mistreți, căpriori, cerb; - alte animale sălbatice (lup, vulpe, pisică sălbatică, viezure, jder etc.); - blănuri; - coarne cerbi, colți mistreț; - cocoși de munte; - iepuri, fazani, rațe, găște sălbatice, potârniche; - alte păsări sălbatice (prepelețe, porumbei, turturele, sitari, grauri, sturzi etc.). 	trofeu trofeu trofeu trofeu bucata trofeu trofeu trofeu trofeu	300.000 200.000 100.000 100.000 100.000 50.000 25.000 10.000 5.000

Notă: Taxa pentru cantitățile exprimate în fracțiuni față de unitatea de măsura prevăzută în prezenta ordonanță de urgență se calculează proporțional cu cantitatea avizată.

A. AGENȚIA NAȚIONALĂ SANITARĂ VETERINARĂ

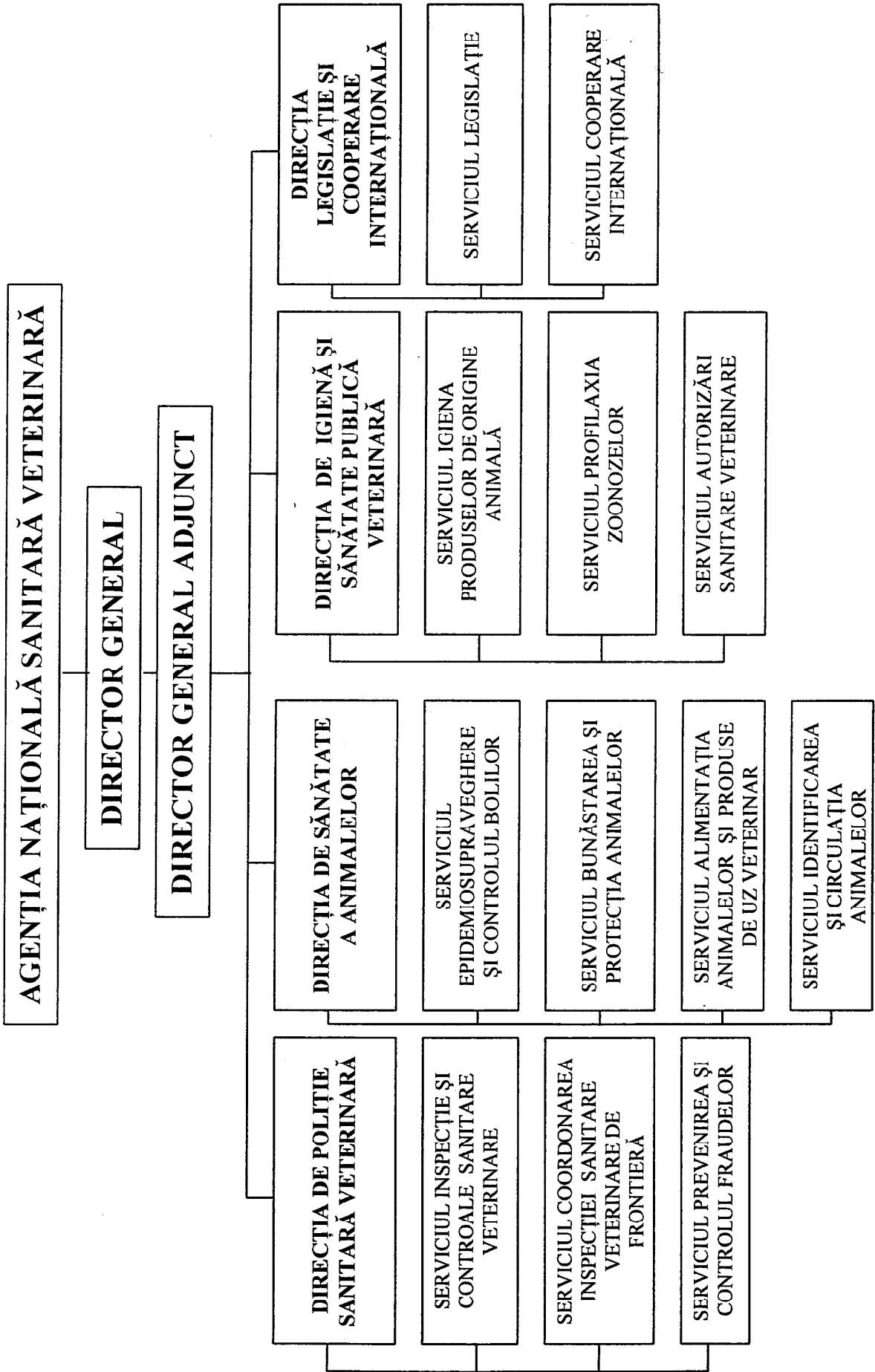

B. UNITĂȚI

care funcționează în subordinea Agenției Naționale Sanitare Veterinare

Nr. crt.	Denumirea unității	Finanțare
	I. Instituții publice cu personalitate juridică	- alocații de la bugetul de stat și venituri extrabugetare
1.	Institutul de Diagnostic și Sănătate Animală	- alocații de la bugetul de stat și venituri extrabugetare
2.	Institutul de Igienă și Sănătate Publică Veterinară	- alocații de la bugetul de stat și venituri extrabugetare
3.	Institutul pentru Controlul Produselor Biologice și Medicamentelor de Uz Veterinar	- alocații de la bugetul de stat și venituri extrabugetare
4.	Direcțiile sanitare veterinare județene și a municipiului București, inclusiv laboratoarele sanitare veterinare de stat	- alocații de la bugetul de stat și venituri extrabugetare
	II. Instituții publice fără personalitate juridică	- alocații de la bugetul de stat și venituri extrabugetare
1.	Circumscripțiile sanitare veterinare zonale	- alocații de la bugetul de stat și venituri extrabugetare
2.	Circumscripțiile sanitare veterinare pentru controlul produselor de origine animală	- alocații de la bugetul de stat și venituri extrabugetare
3.	Inspectoratele de control sanitar veterinar de frontieră	- alocații de la bugetul de stat și venituri extrabugetare

Art.II.- În cuprinsul ordonanței de urgență, denumirea "Ministerul Agriculturii și Alimentației" se înlocuiește cu "Ministerul Agriculturii, Alimentației și Pădurilor".

Art.III.- (1) Anexa nr.1 la Hotărârea Guvernului nr.12/2001 privind organizarea și funcționarea Ministerului Agriculturii, Alimentației și Pădurilor, publicată în Monitorul Oficial al României, Partea I, nr.16 din 10 ianuarie 2001, cu modificările și completările ulterioare, se modifică corespunzător prevederilor prezentei legi.

(2) Pe data intrării în vigoare a prezentei legi, art.14 din Hotărârea Guvernului nr.625/2001 pentru aprobarea procedurilor de autorizare a funcționării comercianților, precum și orice alte dispoziții contrare, se abrogă.

Acest proiect de lege a fost adoptat de Camera Deputaților în ședința din 27 noiembrie 2001, cu respectarea prevederilor articolului 74 alineatul (2) din Constituția României.

p. PREȘEDINTELE CAMEREI DEPUTAȚILOR

Ovidiu Cameliu Petrescu